

聚焦

SPOTLIGHT

Feb. 2026

萬事達卡 全球資訊

時光荏苒，歲律更新，2026年的新篇章已正式展開。回顧2025年，變化與挑戰交織，但更是充滿了收穫與突破的一年。展望新歲，萬事達卡期待攜手各界夥伴，持續推動支付產業穩健發展，為整個產業生態翻開嶄新篇章、砥礪共進。

本期聚焦將與您分享萬事達卡圍繞經濟趨勢、數位商務與創新科技的最新思考、洞察與成果。

祝大家新年快樂！



2026年，支付將如何加速進化？

支付創新的下一波浪潮將如何讓資金流動更安全、更智慧，也更貼近個人需求？跟隨萬事達卡發布的 2026 年六大支付趨勢，探索代理式商務、加密貨幣、數位身份體系、循環經濟、支付個人化，以及即時經濟的普惠化將如何為支付產業注入全新動能。

[文章連結](#)



智慧化與互操作性 如何引領新價值時代發展

兩股強大的力量正重塑當今世界的價值交換：高速發展的數位基礎建設與數位貨幣帶來了爆炸性增長的選擇；而互操作性領域的創新舉措建構了相互連結的全球生態系統，驅動著融合的進程。跟隨萬事達卡最新的《Signals》報告，探索這些趨勢將如何定義商業時代的未來。

[網頁連結](#)

Mastercard Research & Report | 新發現



科技：2026 年的寧靜科技革命：當宏大承諾成為日常現實

進入 2026 年，科技發展的關鍵不再是顛覆性的突破，而是長期承諾的技術逐步走入日常。從串流服務、自駕交通到人工智慧與消費性裝置，改變正在變得更低調、卻也更具體。這些技術不再以驚艷登場，而是默默嵌入人們的生活與工作流程中。當科技學會在限制中運作，價值交換與使用體驗也隨之重新校準。

《IN TECH》為不定期發佈的專題，重點著重於介紹人們在科技世界中談論的話題——從加密貨幣和 NFT 到智慧城市和網路安全。

[網頁連結](#)

Mastercard Perspective | 新觀點

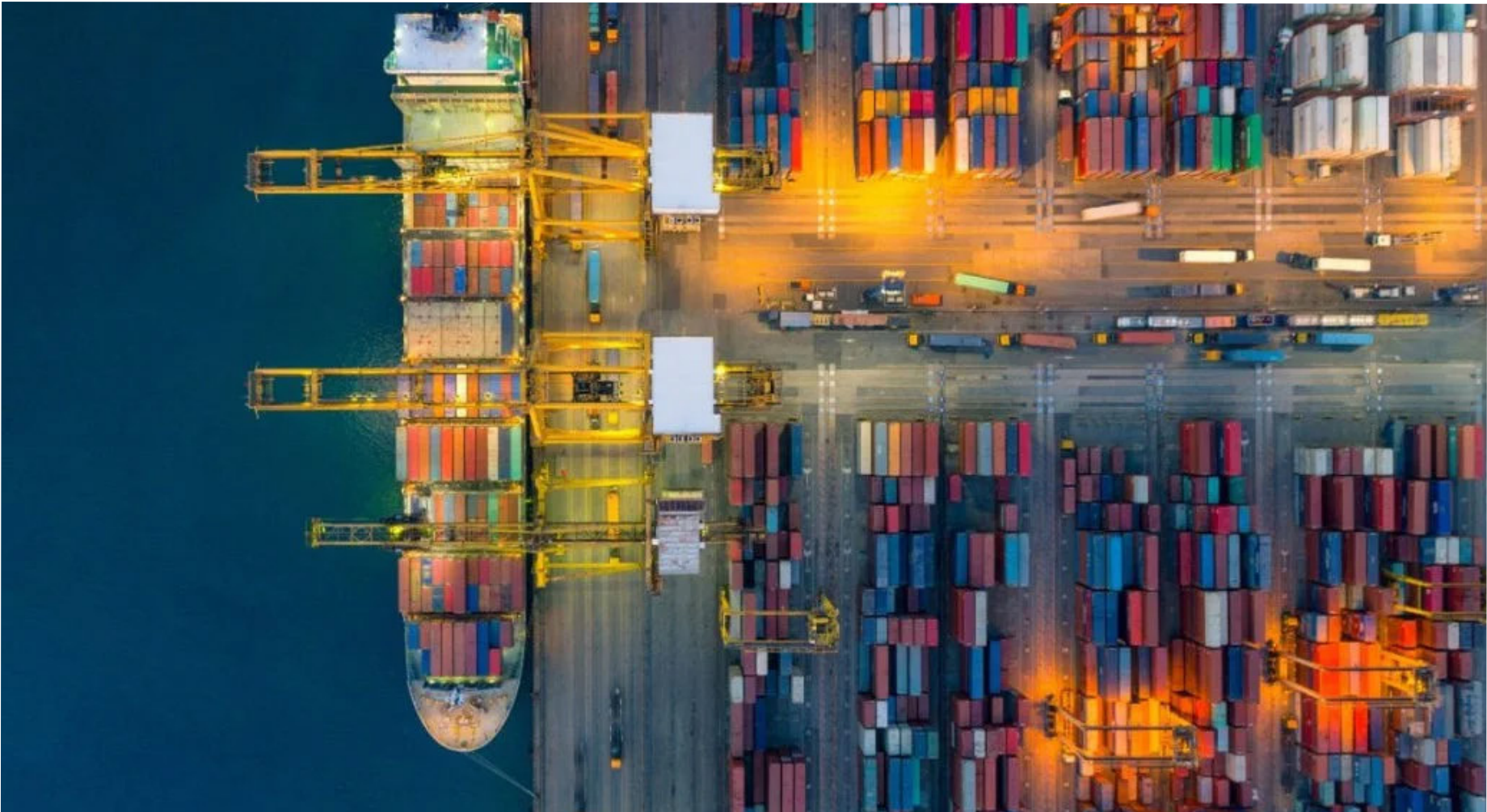

未來已來到：人工智慧如何重塑商業支付

人工智慧正加速改變商業支付，將數位化流程推向更智慧、更即時的決策層級。從醫療、採購到旅遊與物流，AI 透過資料整合與預測分析，讓支付成為企業營運與策略的重要支點。展望 2026 年，商業支付將不再只是後勤功能，而是驅動企業成長與競爭力的關鍵能力。

[網頁連結](#)

Mastercard Perspective | 新觀點



2026 就像新的 2016：這些重大科技關鍵時刻仍在發揮影響

從 Pokémon Go 掀起擴增實境熱潮、智慧音箱走入家庭，到行動支付逐漸普及，2016 年的多個科技時刻再次成為全球關注的焦點，其影響至今仍深刻存在。這些當年看似新奇的創新，實際上重塑了人們與科技互動的方式，並加速融入日常生活場景。回顧這些關鍵時刻，讓人看見科技如何在十年間，從話題趨勢走向不可或缺的日常現實。

[網頁連結](#)



AI 正走向你的購物車

在 NRF（美國全國零售聯合會）2026 年零售展會 上，AI成為零售產業的關鍵焦點，正快速融入商品規劃、庫存管理與結帳流程。隨著代理型商務與嵌入式支付逐步落地，零售與支付正加速邁向自動化與即時決策的新階段。這股趨勢不僅改變消費者體驗，也重塑商家經營零售的方式。

[網頁連結](#)

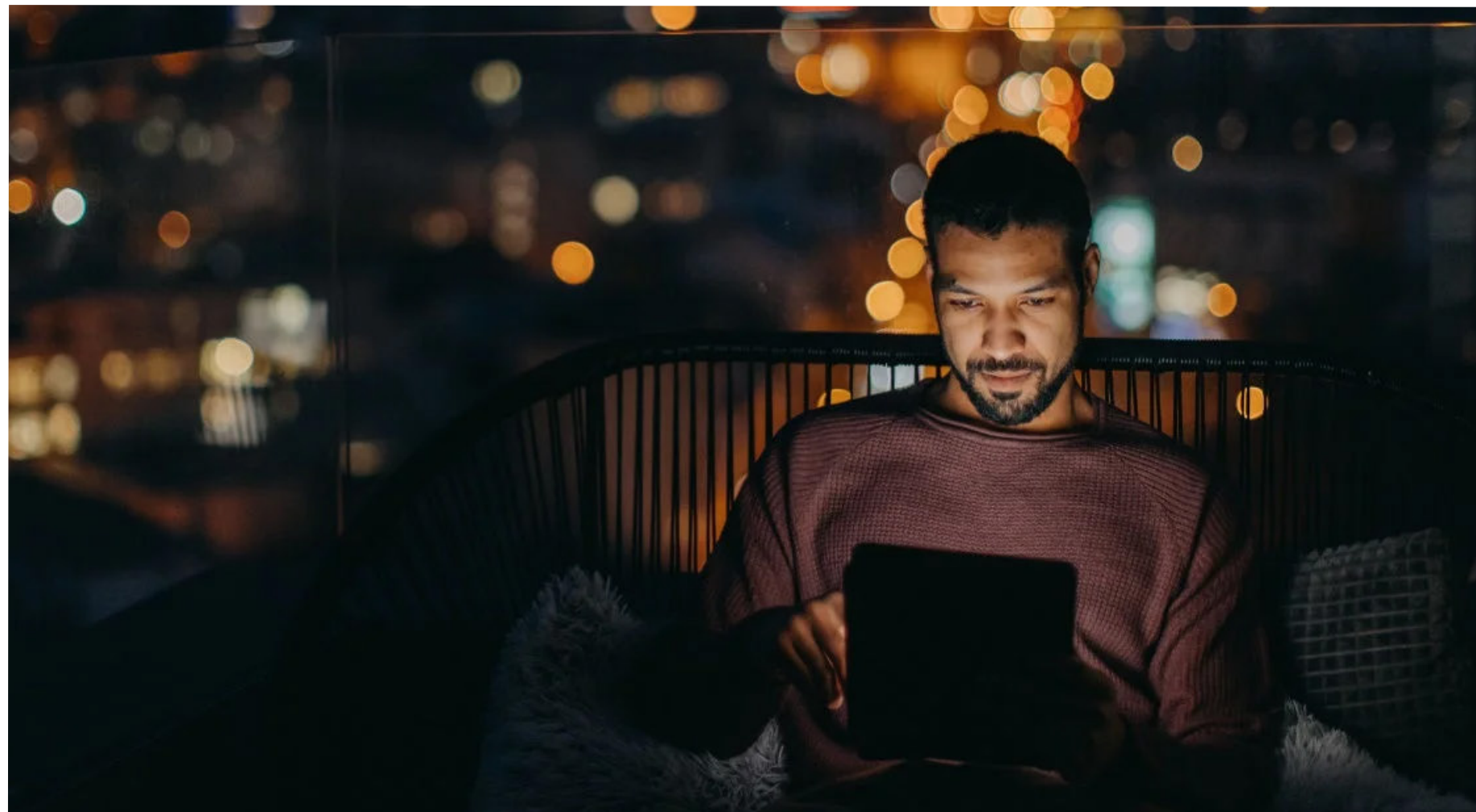

十大新聞總結萬事達卡的2025

從數位資產升級、交易安全強化到金錢觀的轉變，過去一年中萬事達卡最受關注的十篇文章，不僅記錄了業務與技術層面的突破性進展，更是我們捕捉創新與不確定性的窗口——我們不僅關注正在發生的變化，更關注著這些變化為何重要。

[文章連結](#)

科技：一文回顧科技史上最「奇異」的一年

2025年的科技發展堪稱「奇異」。無論是通過虛擬實境飛上太空，「時間反射」的存在，還是既會走路又會說話的機器人。這些科技成果有的令人印象深刻，有的略微令人不安，有的則顯得些許怪異，但無疑組成了科技史上濃墨重彩的一年。

《IN TECH》為不定期發佈的專題，重點著重於介紹人們在科技世界中談論的話題——從加密貨幣和 NFT 到智慧城市和網路安全。

[文章連結](#)

New Card Snapshot | 新卡快訊



中國信託財管鼎鑽卡 提供高資產客戶尊榮服務

中國信託銀行正式推出全新「中國信託財管鼎鑽卡」，以財富管理為核心，整合支付、消費與生活場景，為高資產客戶打造頂級信用卡服務。該卡主打國外消費最高3%現金回饋無上限、最高6次交通禮遇，涵蓋國內外消費、旅遊與保險等場景。

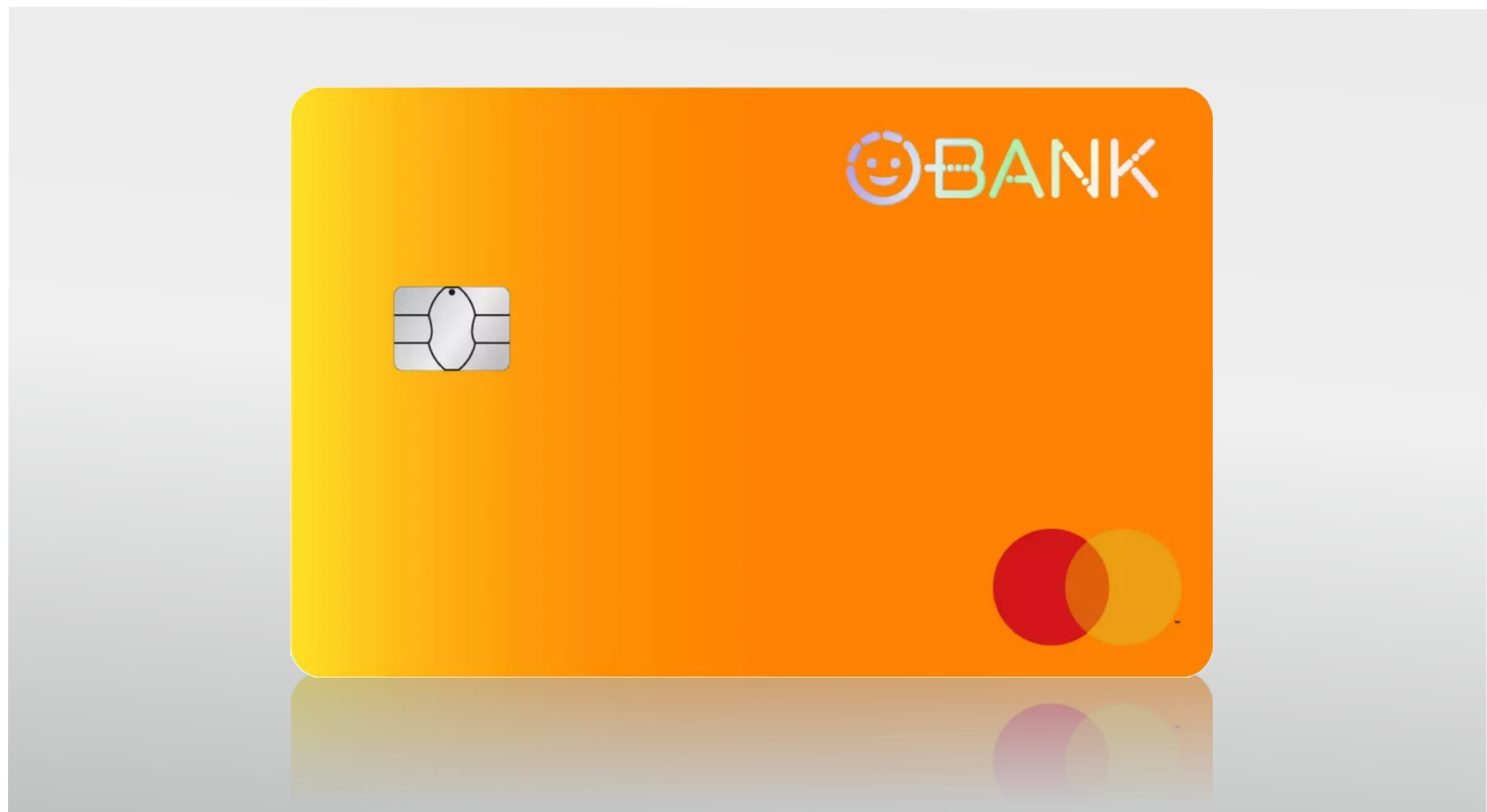

王道銀行O! Range 一卡搞定！

王道銀行宣布推出全新 O! Range 簽帳金融卡，主打跨通路行動支付優惠，鎖定年輕族群常用的支付、外送、售票、影音與旅遊場景。新卡結合活存帳戶條件與多重加碼機制，Apple Pay 與 LINE Pay 消費最高可享 12.8% 現金回饋，並提供新戶與首次綁定行動支付的額外優惠。